Каталог продукции

FALCON EYE

www.falconeye.su

Домофонные системы

IP и HD видеонаблюдение

Системы контроля и управления доступом

Охранные сигнализации и извещатели

FE-101 ATLAS (black)
Цветной видеодомофон

СТИЛЬ
БЕЗОПАСНОСТЬ
КОМФОРТ

- Широкий ассортимент
- Технологичные новинки и классические модели
- Доступные IP и WI-Fi решения

Видео-домофоны и аудиотрубки

ФОТО — ЗАПИСЬ ФОТО
ВИДЕО — ЗАПИСЬ ВИДЕО
micro SD — ПОДДЕРЖКА micro SD
SD — ПОДДЕРЖКА SD
4 — 4-Х ПРОВОДНАЯ СИСТЕМА ПОДКЛЮЧЕНИЯ
ДЕТЕКЦИЯ ДВИЖЕНИЯ
ИНТЕРКОМ
АДРЕСНЫЙ ИНТЕРКОМ

FE-101 ATLAS (Black)
Видеодомофон

- Дисплей 10” TFT
- Сенсорные кнопки
- Графическое меню
- Подключение вызывных панелей/камер: 2/2
- Сообщения (автоответчик)
- Mp3 мелодии в качестве звонка
- Реле открытия ворот
- Встроенный блок питания
- Поддержка AHD (1,3 Мп)

FE-101 ATLAS (White)
Видеодомофон

- Дисплей 10” TFT
- Сенсорные кнопки
- Графическое меню
- Подключение вызывных панелей/камер: 2/2
- Сообщения (автоответчик)
- Mp3 мелодии в качестве звонка
- Реле открытия ворот
- Встроенный блок питания
- Поддержка AHD (1,3 Мп)

FE-70 ATLAS HD (Black)
Видеодомофон

- Дисплей 7” TFT
- Сенсорные кнопки
- Графическое меню
- Подключение вызывных панелей/камер: 2/2
- Сообщения (автоответчик)
- Mp3 мелодии в качестве звонка
- Реле открытия ворот
- Встроенный блок питания
- Поддержка AHD (2 Мп)

FE-70 ATLAS HD (White)
Видеодомофон

- Дисплей 7” TFT
- Сенсорные кнопки
- Графическое меню
- Подключение вызывных панелей/камер: 2/2
- Сообщения (автоответчик)
- Mp3 мелодии в качестве звонка
- Реле открытия ворот
- Встроенный блок питания
- Поддержка AHD (2 Мп)

FE-70 ARIES (Black)
Видеодомофон

- Дисплей 7” TFT
- Сенсорный экран
- Графическое меню
- Подключение вызывных панелей/камер: 2/2
- Встроенный блок питания

FE-70 ARIES (White)
Видеодомофон

- Дисплей 7” TFT
- Сенсорный экран
- Графическое меню
- Подключение вызывных панелей/камер: 2/2
- Встроенный блок питания

FE-70 CAPELLA DVR (Black)
Видеодомофон

- Дисплей 7” TFT
- Сенсорный экран
- Графическое меню
- Подключение вызывных панелей/камер: 2/2
- Фоторамка
- Сообщения (автоответчик)
- Mp3 мелодии в качестве звонка
- Внешний блок питания (миниатюрный)

FE-70 CAPELLA DVR (White)
Видеодомофон

- Дисплей 7” TFT
- Сенсорный экран
- Графическое меню
- Подключение вызывных панелей/камер: 2/2
- Фоторамка
- Сообщения (автоответчик)
- Mp3 мелодии в качестве звонка
- Внешний блок питания (миниатюрный)

FE-70CH ORION DVR (Black)
Видеодомофон

- Дисплей 7” TFT
- Сенсорные кнопки
- Графическое меню
- Подключение вызывных панелей/камер: 2/2
- Фоторамка
- Сообщения
- Mp3 мелодии в качестве звонка
- Встроенный блок питания

FE-70CH ORION DVR (White)
Видеодомофон

- Дисплей 7” TFT
- Сенсорные кнопки
- Графическое меню
- Подключение вызывных панелей/камер: 2/2
- Фоторамка
- Сообщения
- Mp3 мелодии в качестве звонка
- Встроенный блок питания

FE-70CH ORION (Black)
Видеодомофон

- Дисплей 7” TFT
- Сенсорные кнопки
- OSD меню
- Подключение вызывных панелей/камер: 2/2
- Встроенный блок питания

FE-70CH ORION (White)
Видеодомофон

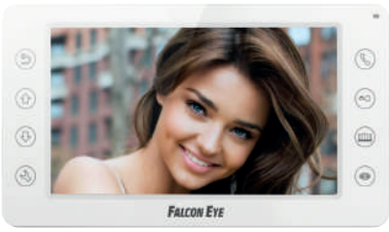

- Дисплей 7” TFT
- Сенсорные кнопки
- OSD меню
- Подключение вызывных панелей/ камер: 2/2
- Встроенный блок питания

FE-101M
Видеодомофон

- Дисплей 10” TFT
- Сенсорные кнопки
- Графическое меню
- Подключение вызывных панелей/камер: 2/2
- Встроенный блок питания

FE-101it
Видеодомофон

- Дисплей 10” TFT
- Сенсорный экран
- Графическое меню
- Подключение вызывных панелей/камер: 2/4
- Сообщения (автоответчик)
- Встроенный блок питания
- Особенность: функция телефона, переадресация вызова на телефон (при подключении к телефонной линии), открытие замка с телефона

FE-70M (Black)
Видеодомофон

- Дисплей 7” TFT
- Сенсорные кнопки
- Графическое меню
- Подключение вызывных панелей/камер: 2/2
- Встроенный блок питания

FE-40C
Видеодомофон

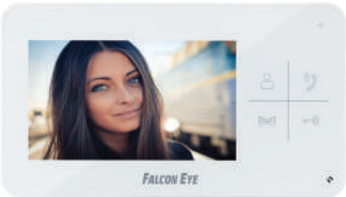

- Дисплей 4,3” TFT
- Сенсорные кнопки
- OSD меню
- Подключение вызывных панелей: 2
- Встроенный блок питания

FE-43C
Видеодомофон

- Дисплей 4,3” TFT
- Механические кнопки
- OSD меню
- Подключение вызывных панелей: 2
- Встроенный блок питания

FE-Vela
Видеодомофон

- Дисплей 4,3” TFT
- Сенсорные кнопки
- OSD меню
- Подключение вызывных панелей/камер: 2/2
- Внешний блок питания

FE-71C
Видеодомофон

- Дисплей 7” TFT
- Механические кнопки
- OSD меню
- Адресный интерком
- Подключение вызывных панелей/камер: 2/2
- Встроенный блок питания

FE-4CHP2
Видеодомофон

- Дисплей 4'' TFT
- Механические кнопки
- OSD меню
- Подключение вызывных панелей: 2
- Встроенный блок питания
- Особенность: возможность подключения дополнительной аудиотрубки

FE-12M (White)
Аудиотрубка

- Координатная аудиотрубка для подъездного аудиодомофона с 2-х проводной схемой подключения.
- Трубка предназначена для использования с домофонами Vizit, Cyfral, Eltis, Метаком

FE-12M (White)
Аудиотрубка

- Координатная аудиотрубка для подъездного аудиодомофона с 2-х проводной схемой подключения.
- Трубка предназначена для использования с домофонами Vizit, Cyfral, Eltis, Метаком

FE-12D
Аудиотрубка

- Цифровая аудиотрубка для подъездного аудиодомофона с 2-х проводной схемой подключения.
- Трубка предназначена для использования с домофонами Laskomex, Marshal, Proel, Raikman, Rainman, Filman, Keyman.

Вызывные панели

АНТИВАНДАЛЬНОЕ ИСПОЛНЕНИЕ | 110 УГОЛ ОБЗОРА | 2 Мр РАЗРЕШЕНИЕ

FE-305C
Вызывная видеопанель

- Разрешение: 800 ТВЛ
- ИК подсветка
- Регулировка аудио
- Цветовая гамма: медь
- Материал корпуса: металл
- Комплектация: уголок, козырек
- Рабочая температура от -45^0 до +55^0 С
- Размер: 40x122x24 мм

90 | 800 ТВЛ

FE-311A
Вызывная видеопанель

- Разрешение: 800 ТВЛ
- ИК подсветка
- Подсветка кнопки
- Регулировка аудио
- Цветовая гамма: черный
- Материал корпуса: металл
- Комплектация: уголок, козырек
- Рабочая температура от -30^0 до +60^0 С
- Размер: 42x140x28 мм (с козырьком)

90 | 800 ТВЛ

FE-400AHD
Вызывная видеопанель

- Разрешение: 1.3 Мп
- Формат сигнала: AHD (PAL)
- ИК подсветка
- Регулировка аудио
- Цветовая гамма: серебро
- Материал корпуса: металл
- Комплектация: уголок, козырек
- Рабочая температура от -30^0 до +60^0 С
- Размер: 51x131x41 мм (с козырьком)

110 | 1,3 Мр

FE-ipanel 3
Вызывная видеопанель

- Разрешение: 800 ТВЛ
- ИК подсветка
- Подсветка кнопки
- Цветовая гамма: серебро/бронза
- Материал корпуса: металл
- Комплектация: уголок
- Рабочая температура от -30^0 до +60^0 С
- Размер: 48x133.2x15.5 мм

110 | 800 ТВЛ

FE-ipanel3 ID
Вызывная видеопанель

- Разрешение: 800 ТВЛ
- Встроенный считыватель/контролер
- ИК подсветка
- Подсветка кнопки
- Цветовая гамма: черная/ белая
- Материал корпуса: металл + акриловое стекло
- Комплектация: уголок
- Рабочая температура от -30^0 до +60^0 С
- Размер: 48x133.2x15.5 мм

110 800 ТВЛ

FE-ipanel3 HD
Вызывная видеопанель

- Разрешение: 2 Мп
- ИК подсветка
- Подсветка кнопки
- Цветовая гамма: черная/ серебро
- Материал корпуса: металл
- Рабочая температура от -30^0 до +60^0 С
- Размер: 48x133.2x15.5 мм

110 2 Мр

FE-321
Вызывная видеопанель

- Разрешение: 800 ТВЛ
- ИК подсветка
- Подсветка кнопки
- Цветовая гамма: черная/ серебро
- Материал корпуса: металл
- Комплектация: уголок
- Рабочая температура от -30^0 до +60^0 С
- Размер: 48x133.2x15.5 мм

110 800 ТВЛ

FE-324
Многоабонентская вызывная видеопанель

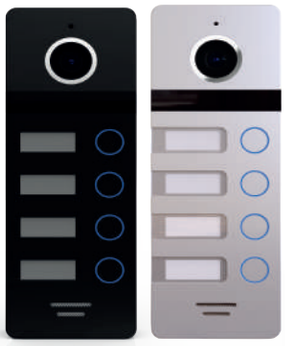

- Разрешение: 800 ТВЛ
- ИК подсветка
- Подсветка кнопок
- Цветовая гамма: черная/серебро
- Материал корпуса: металл
- Рабочая температура от -30^{0}до +60^0 С
- Размер: 55x154x18 мм

110 800 ТВЛ

Комплекты

FE-ATLAS (Black) AHD

Комплект видеодомофона

Видеодомофон:

- Дисплей 10” TFT
- Сенсорные кнопки
- Подключение вызывных панелей/камер: 2/2
- Графическое меню

Вызывная видеопанель:

- Разрешение: 1,3 Мп
- ИК подсветка

FE-ATLAS (White) AHD

Комплект видеодомофона

Видеодомофон:

- Дисплей 10” TFT
- Сенсорные кнопки
- Подключение вызывных панелей/камер: 2/2
- Графическое меню

Вызывная видеопанель:

- Разрешение: 1,3 Мп
- ИК подсветка

FE-ARIES (Black)

Комплект видеодомофона

Видеодомофон:

- Дисплей 7” TFT
- Сенсорный дисплей
- Подключение вызывных панелей/камер: 2/2
- Графическое меню

Вызывная видеопанель:

- Разрешение: 800 ТВЛ
- ИК подсветка

FE-ARIES (White)

Комплект видеодомофона

Видеодомофон:

- Дисплей 7” TFT
- Сенсорный дисплей
- Подключение вызывных панелей/камер: 2/2
- Графическое меню

Вызывная видеопанель:

- Разрешение: 800 ТВЛ
- ИК подсветка

FE-ORION
Комплект

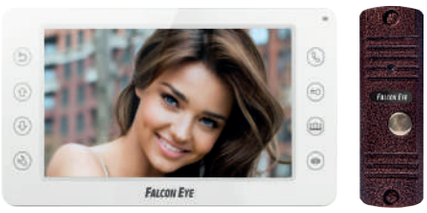

Видеодомофон:
- Дисплей 7” TFT
- Сенсорные кнопки
- OSD меню
- Подключение вызывных панелей/камер: 2/2

Вызывная видеопанель:
- Разрешение: 800 ТВЛ
- ИК подсветка

4 90

FE-KIT
Квартира
Комплект видеодомофона

Видеодомофон:
- Дисплей 7” TFT
- Сенсорные кнопки
- OSD меню
- Подключение вызывных панелей/камер: 2/2

Вызывная видеопанель:
- Разрешение: 700 ТВЛ
- ИК подсветка

ФОТО ВИДЕО SD 4 75

FE-KIT
Дом
Комплект видеодомофона

Видеодомофон:
- Дисплей 7” TFT
- Сенсорный дисплей
- Подключение вызывных панелей/камер: 2/1
- Графическое меню

Вызывная видеопанель:
- Разрешение: 700 ТВЛ
- ИК подсветка

4 75

FALCON EYE

ИСКЛЮЧИТЕЛЬНЫЙ КОНТРОЛЬ

FE-IB1080MHD PRO Starlight
Видеокамера

Видеокамеры Falcon Eye умеют многое:

- отследить движущийся объект
- распознать автомобильный номер и лицо незнакомого человека на большом расстоянии
- работать в экстремальных температурах

HD Видеонаблюдение

Видеокамеры

5Mp — РАЗРЕШЕНИЕ
IR-200 — ИК ПОДСВЕТКА, М
IP67 — СТЕПЕНЬ ЗАЩИТЫ
OSD — OSD МЕНЮ

FE-IBV5.0MHD/50M
Видеокамера

- Матрица: 1/2.8'' Sony CMOS
- Разрешение: 2592x1944
- Объектив: 2.8-12 мм
- Тип корпуса: уличный
- Поддержка форматов: AHD, TVI, CVBS
- Рабочая температура от -40^0 до +50^0 C

5Mp IR-50 IP66 OSD

FE-IDV5.0MHD/35M
Видеокамера

- Матрица: 1/2.8'' Sony CMOS
- Разрешение: 2592×1944
- Объектив: 2,8-12 мм
- Тип корпуса: уличный
- Поддержка форматов: AHD, TVI, CVBS
- Рабочая температура от -40^0 до +50^0 C

5Mp IR-35 OSD IP65

FE-IB5.0MHD/20M
Видеокамера

- Матрица: 1/2.8'' Sony CMOS
- Разрешение: 2592×1944
- Объектив: 3,6 мм
- Тип корпуса: уличный
- Поддержка форматов: AHD, TVI, CVBS
- Рабочая температура от -40^0 до +50^0 C

5Mp IR-20 OSD IP66

FE-ID5.0MHD/20M
Видеокамера

- Матрица: 1/2.8'' Sony CMOS
- Разрешение: 2592×1944
- Тип корпуса: уличный
- Объектив: 3,6 мм
- Поддержка форматов: AHD, TVI, CVBS
- Рабочая температура от -40^0 до +50^0 C

5Mp IR-20 OSD IP65

FE-HSPD1080MHD/200M
Видеокамера

- Матрица: 1/2.9'' Sony CMOS
- Разрешение: 1920×1080
- Объектив: моторизированный 4.7-94 мм с 20-ти кратным увеличением и автофокусом
- Угол поворота: горизонтальный 360°, вертикальный 90°
- Тип корпуса: уличный PTZ
- Рабочая температура от -40° до +50° С

2Mp IR-200 IP66 OSD

FE-DV1080MHD/30M
Видеокамера

- Матрица: 1/2.9" Sony CMOS
- Разрешение: 1920×1080
- Объектив: 2.8-12 мм
- Тип корпуса: внутренний
- Поддержка форматов: AHD, TVI, CVI, CVBS
- Рабочая температура от -40° до +50° С

2Mp IR-30 OSD

FE-IBV1080MHD/40M-AF
Видеокамера

- Матрица: 1/2.9'' Sony CMOS
- Разрешение: 1920×1080
- Объектив: моторизированный 2.8-12 мм с автофокусом
- Тип корпуса: уличный
- Поддержка форматов: AHD, TVI, CVI, CVBS
- Рабочая температура от -40° до +50° С

2Mp IR-40 IP66 OSD

FE-IDV1080MHD/35M-AF
Видеокамера

- Матрица: 1/2.9'' Sony CMOS
- Разрешение: 1920×1080
- Объектив: моторизированный 2.8-12 мм с автофокусом
- Тип корпуса: уличный
- Поддержка форматов: AHD, TVI, CVI, CVBS
- Рабочая температура от -40° до +50° С

2Mp IR-35 IP65 OSD

FE-IDV1080MHD/35M
Видеокамера

- Матрица: 1/2.9'' Sony CMOS
- Разрешение: 1920×1080
- Объектив: 2,8 - 12 мм
- Тип корпуса: уличный
- Поддержка форматов: AHD, TVI, CVI, CVBS
- Рабочая температура от -40° до +50° С

2Mp IR-35 IP65 OSD

FE-IBV1080MHD/45M
Видеокамера

- Матрица: 1/2.9'' Sony CMOS
- Разрешение: 1920×1080
- Объектив: 2,8 - 12 мм
- Тип корпуса: уличный
- Поддержка форматов: AHD, TVI, CVI, CVBS
- Рабочая температура от -40° до +50° С

2Mp IR-45 IP67 OSD

FE-IBV1080MHD/40M
Видеокамера

- Матрица: 1/2.9'' Sony CMOS
- Разрешение: 1920×1080
- Объектив: 2.8-12 мм
- Тип корпуса: уличный
- Поддержка форматов: AHD, TVI, CVI, CVBS
- Рабочая температура от -40° до +50° С

2Mp IR-40 IP66 OSD

FE-SDA1080AHD/25M
Видеокамера

- Матрица: 1/2.9'' Sony CMOS
- Разрешение: 1920×1080
- Объектив: 3,6 мм
- Тип корпуса: уличный
- Аудио: встроенный микрофон
- Поддержка форматов: AHD, TVI, CVI, CVBS
- Рабочая температура от -40° до +50° С

2Mp IR-25 IP65 OSD

FE-IB1080MHD PRO Starlight
Видеокамера

- Матрица: 1/2.8'' Sony CMOS
- Разрешение: 1920×1080
- Объектив: 3,6 мм
- Тип корпуса: уличный
- 24 часа цветное изображение
- Поддержка форматов: AHD, TVI, CVI, CVBS
- Рабочая температура от -40° до +50° С

2Mp IP66 OSD

FE-ID1080MHD PRO Starlight
Видеокамера

- Матрица: 1/2.8'' Sony CMOS
- Разрешение: 1920×1080
- Объектив: 3,6 мм
- Тип корпуса: уличный
- 24 часа цветное изображение
- Поддержка форматов: AHD, TVI, CVI, CVBS
- Рабочая температура от -40° до +50° С

2Mp IP65 OSD

FE-IB1080MHD/20M-2.8
Видеокамера

- Матрица: 1/2.9'' Sony CMOS
- Разрешение: 1920×1080
- Объектив: 2,8 мм
- Тип корпуса: уличный
- Поддержка форматов: AHD, TVI, CVI, CVBS
- Рабочая температура от -40° до +50° С

2Mp IR-20 IP66 OSD

FE-ID1080MHD/10M
Видеокамера

- Матрица: 1/2.9'' Sony CMOS
- Разрешение: 1920×1080
- Объектив: 3,6 мм
- Тип корпуса: уличный
- Поддержка форматов: AHD, TVI, CVI, CVBS
- Рабочая температура от -40° до +50° С

2Mp IR-10 IP65 OSD

FE-ID1080MHD/20M-2.8
Видеокамера

- Матрица: 1/2.9'' Sony CMOS
- Разрешение: 1920×1080
- Объектив: 2,8 мм
- Тип корпуса: уличный
- Поддержка форматов: AHD, TVI, CVI, CVBS
- Рабочая температура от -40° до +50° С

2Mp IR-20 IP65 OSD

FE-B1080MHD
Видеокамера

- Матрица: 1/2.9'' Sony CMOS
- Разрешение: 1920×1080
- Объектив: 3,6 мм
- Тип корпуса: уличный
- Миниатюрный размер
- Поддержка форматов: AHD, TVI, CVI, CVBS
- Рабочая температура от -40° до +50° С

2Mp IP66 UTC

FE-Q1080MHD
Видеокамера

- Матрица: 1/2.9'' Sony CMOS
- Разрешение: 1920×1080
- Объектив: 3,6 мм
- Тип корпуса: внутренний
- Миниатюрный размер
- Поддержка форматов: AHD, TVI, CVI, CVBS
- Рабочая температура от -40° до +50° С

2Mp UTC

FE-D720MHD/20-2.8
Видеокамера

- Матрица: 1/4” CMOS
- Разрешение: 1280×720
- Тип корпуса: внутренний
- Объектив: 2,8 мм
- Поддержка форматов: AHD, TVI, CVI, CVBS
- Рабочая температура от -10° до +50° C

1Mp IR-20 OSD

FE-IB720MHD/20M-2.8
Видеокамера

- Матрица: 1/4” CMOS
- Разрешение: 1280×720
- Тип корпуса: уличный
- Объектив: 2,8 мм
- Поддержка форматов: AHD, TVI, CVI, CVBS
- Рабочая температура от -40° до +50° C

1Mp IR-20 IP66 OSD

HD Видеонаблюдение

Видеорегистраторы

H264 — СЖАТИЕ
P2P — P2P
HDMI — HDMI
1080N — РАЗРЕШЕНИЕ

FE-1104MHD Light
Видеорегистратор

- Количество каналов: 4
- Поддержка форматов: AHD/TVI/CVI/CVBS/IP
- Разрешение записи до 1080N
- Поддержка потоков: 2
- Скорость записи:
  1080N*100 к/с
  720P*100 к/с
- HDD: 1 SATA до 6 Тб

H264 P2P HDMI 1080N

FE-1108MHD Light V2
Видеорегистратор

- Количество каналов: 8
- Поддержка форматов: AHD/TVI/CVI/CVBS/IP
- Разрешение записи: до 1080N
- Поддержка потоков: 2
- Скорость записи:
  1080N*100 к/с
  720P*100 к/с
- HDD: 1 SATA до 6 Тб

H264 P2P HDMI 1080N

FE-1104MHD
Видеорегистратор

- Количество каналов: 4
- Поддержка форматов: AHD/TVI/CVI/CVBS/IP
- Разрешение записи: до 1080N
- Поддержка потоков: 2
- Скорость записи:
  1080N*100 к/с
  720P*100 к/с
- HDD: 1 SATA до 6 Тб

H264 P2P HDMI 1080N

FE-1108MHD
Видеорегистратор

- Количество каналов: 8
- Поддержка форматов: AHD/TVI/CVI/CVBS/IP
- Разрешение записи: до 1080N
- Поддержка потоков: 2
- Скорость записи:
  1080N*100 к/с
  720P*100 к/с
- HDD: 1 SATA до 6 Тб

H264 P2P HDMI 1080N

FE-1116MHD
Видеорегистратор

- Количество каналов: 16
- Поддержка форматов: AHD/TVI/CVI/CVBS/IP
- Разрешение записи: до 1080N
- Поддержка потоков: 2
- Скорость записи:
  1080N*200 к/с
  720P*200 к/с
- HDD: 1 SATA до 6 Тб

H264 P2P HDMI 1080N

FE-1432MHD
Видеорегистратор

- Количество каналов: 32
- Поддержка форматов: AHD/TVI/CVI/CVBS/IP
- Разрешение записи: до 1080N
- Поддержка потоков: 2
- Скорость записи:
  32 канала 1080N*480 к/с, 720P*480 к/с
  24 канала 1080N*600 к/с, 720P*600 к/с
- HDD: 4 SATA до 6 Тб

H264 P2P HDMI 1080N

FE-2104MHD
Видеорегистратор

- Количество каналов: 4
- Поддержка форматов: AHD/TVI/CVI/CVBS/IP
- Разрешение записи: до 1080P
- Поддержка потоков: 2
- Скорость записи:
  1080P*50 к/с
  720P*100 к/с
- HDD: 1 SATA до 6 Тб

H264 P2P HDMI 1080P

FE-2108MHD
Видеорегистратор

- Количество каналов: 8
- Поддержка форматов: AHD/TVI/CVI/CVBS/IP
- Разрешение записи: до 1080P
- Поддержка потоков: 2
- Скорость записи:
  1080P*100 к/с
  720P*200 к/с
- HDD: 1 SATA до 6 Тб

H264 P2P HDMI 1080P

FE-2216MHD
Видеорегистратор

- Количество каналов: 16
- Поддержка форматов: AHD/TVI/CVI/CVBS/IP
- Разрешение записи: до 1080P
- Поддержка потоков: 2
- Скорость записи:
  1080P*200 к/с
  1080N/720P*400 к/с
- HDD: 2 SATA до 6 Тб

H264 P2P HDMI 1080P

FE-5104MHD
Видеорегистратор

- Количество каналов: 4
- Поддержка форматов: AHD/TVI/CVI/CVBS/IP
- Разрешение записи до 5 Мп (AHD/IP)
- Поддержка потоков: 2
- Скорость записи:
  5 Мп*44 к/с, 4 Мп*60 к/с
  3 Мп*72 к/с 1080P*100 к/с
- HDD: 1 SATA до 6 Тб

H264 P2P HDMI 5Mp

FE-5108MHD
Видеорегистратор

- Количество каналов: 8
- Поддержка форматов: AHD/TVI/CVI/CVBS/IP
- Разрешение записи до 5 Мп (AHD/IP)
- Поддержка потоков: 2
- Скорость записи:
  5 Мп*88 к/с, 4 Мп*120 к/с
  3 Мп*144 к/с 1080P*200 к/с
- HDD: 1 SATA до 6 Тб

H264 P2P HDMI 5Mp

FE-5216MHD
Видеорегистратор

- Количество каналов: 16
- Поддержка форматов: AHD/TVI/CVI/CVBS/IP
- Разрешение записи до 5 Мп (AHD/IP)
- Поддержка потоков: 2
- Скорость записи:
  5 Мп*176 к/с, 4 Мп*240 к/с
  3 Мп*288 к/с 1080P*400 к/с
- HDD: 2 SATA до 6 Тб

H264 P2P HDMI 5Mp

HD Видеонаблюдение

Комплекты

2Mp — РАЗРЕШЕНИЕ
IP66 — СТЕПЕНЬ ЗАЩИТЫ
IR-120 — ИК ПОДСВЕТКА, М
OSD — OSD МЕНЮ
H265 — СЖАТИЕ
P2P — P2P
HDMI — HDMI
1080N — РАЗРЕШЕНИЕ

FE-104MHD KIT Start SMART
Комплект Видеонаблюдения

Камера:

- Матрица: 1/4’’ CMOS
- Разрешение: 720P
- Объектив: 3.6 мм
- Тип корпуса: уличный

Видеорегистратор:

- Количество каналов: 4
- Разрешение записи: до 1080N
- Поддержка форматов: AHD/TVI/CVI/CVBS/IP
- Хранение: 1 HDD до 6 Тб

1Mp IP66 IR-25 OSD H264 P2P HDMI 1080N

FE-104MHD KIT Light SMART
Комплект Видеонаблюдения

Камера:

- Матрица: 1/4’’ CMOS
- Разрешение: 720P
- Объектив: 3.6 мм
- Тип корпуса: уличный

Видеорегистратор:

- Количество каналов: 4
- Разрешение записи: до 1080N
- Поддержка форматов: AHD/TVI/CVI/CVBS/IP
- Хранение: 1 HDD до 6 Тб

1Mp IP66 IR-25 OSD H264 P2P HDMI 1080N

FE-104MHD KIT Дача SMART
Комплект Видеонаблюдения

Камера:

- Матрица: 1/4” CMOS
- Разрешение: 720P
- Объектив: 3.6 мм
- Тип корпуса: уличный

Видеорегистратор:

- Количество каналов: 4
- Разрешение записи: до 1080N
- Поддержка форматов: AHD/TVI/CVI/CVBS/IP
- Хранение: 1 HDD до 6 Тб

1Mp IP66 IR-25 OSD H264 P2P HDMI 1080N

FE-104MHD KIT Дом SMART
Комплект Видеонаблюдения

Камера:

- Матрица: 1/4” CMOS
- Разрешение: 720P
- Объектив: 3.6 мм
- Тип корпуса: уличный

Видеорегистратор:

- Количество каналов: 4
- Разрешение записи: до 1080N
- Поддержка форматов: AHD/TVI/CVI/CVBS/IP
- Хранение: 1 HDD до 6 Тб

1Mp IP66 IR-25 OSD H264 P2P HDMI 1080N

FE-104MHD KIT Офис SMART
Комплект Видеонаблюдения

Камера:

- Матрица: 1/4” CMOS
- Разрешение: 720P
- Объектив: 3.6 мм
- Тип корпуса: 2 уличных и 2 внутренних

Видеорегистратор:

- Количество каналов: 4
- Разрешение записи: до 1080N
- Поддержка форматов: AHD/TVI/CVI/CVBS/IP
- Хранение: 1 HDD до 6 Тб

2Mp IP66 IR-25 OSD H265 P2P HDMI 1080P

FE-2104MHD KIT SMART
Комплект Видеонаблюдения

Камера:

- Матрица: 1/2,9’’ CMOS
- Разрешение: 1080P
- Объектив: 3.6 мм
- Тип корпуса: уличный

Видеорегистратор:

- Количество каналов: 4
- Разрешение записи: до 1080P
- Поддержка форматов: AHD/TVI/CVI/CVBS/IP
- Хранение: 1 HDD до 6 Тб

2Mp IP66 IR-25 OSD H265 P2P HDMI 1080P

FE-1108MHD KIT SMART 8.4
Комплект Видеонаблюдения

Камера:

- Матрица: 1/4’’ CMOS
- Разрешение: 720P
- Объектив: 3.6 мм
- Тип корпуса: уличный

Видеорегистратор:

- Количество каналов: 8
- Разрешение записи: до 1080N
- Поддержка форматов: AHD/TVI/CVI/CVBS/IP
- Хранение: 1 HDD до 6 Тб

1Mp IP66 IR-25 OSD H264 P2P HDMI 1080N

IP Видеонаблюдение

Видеокамеры

3Mp	H.265			IR-150
РАЗРЕШЕНИЕ	СЖАТИЕ	ANDROID / IOS	ДВУСТОРОННЯЯ АУДИОСВЯЗЬ	ИК ПОДСВЕТКА, М

64Gb		ONVIF	P2P	IP66
ПОДДЕРЖКА КАРТ ПАМЯТИ	ДЕТЕКЦИЯ ДВИЖЕНИЯ	ONVIF	P2P	СТЕПЕНЬ ЗАЩИТЫ

FE-IPC-HSPD220PZ
Поворотная
Видеокамера

- Матрица: 1/2.8" Sony CMOS
- Разрешение: 1920x1080
- Объектив: 4.7-94 мм, 20x увеличение
- Подключение к сети: LAN
- Управление поворотом и наклоном: 360°, 90°
- Выходы: аудио / тревога
- Питание: 24 В, POE

2Mp H.265 ONVIF IR-150 P2P IP66

FE-IPC-HSPD210PZ
Поворотная
Видеокамера

- Матрица: 1/2.8" Sony CMOS
- Разрешение: 1920x1080
- Объектив: 4.7-47 мм, 10x увеличение
- Подключение к сети: LAN
- Управление поворотом и наклоном: 360°, 90°
- Выходы: аудио / тревога
- Питание: 24 В, POE

2Mp H.264 ONVIF P2P IP66

FE-MHC2000
Поворотная
Wi-Fi видеокамера

- Матрица: 1/2,7" CMOS
- Разрешение: 1920x1080
- Объектив: 3,6 мм
- Подключение к сети: LAN, Wi-Fi
- Управление поворотом и наклоном: 355°, 100°
- Питание: 5 В

2Mp H.264 IR-20 P2P 64Gb

FE-MHC1000
Поворотная
Wi-Fi видеокамера

- Матрица: 1/4" CMOS
- Разрешение: 1280x720
- Подключение к сети: LAN, Wi-Fi
- Объектив: 3,6 мм
- Управление поворотом и наклоном: 355°, 100°
- Питание: 5 В

1Mp H.264 IR-20 P2P 64Gb

FE-IPC-DL301PVA
Видеокамера

- Матрица: 1/2.8" Sony CMOS
- Разрешение: 2048x1536
- Объектив: 2,8-12 мм
- Подключение к сети: LAN
- Выходы: аудио / тревога
- Питание: 12 В, POE

3Mp H.265 ONVIF IR-25 P2P IP66 64Gb

FE-IPC-BL300PVA
Видеокамера

- Матрица: 1/2.8" Sony CMOS
- Разрешение: 2048x1536
- Объектив: 2,8-12 мм
- Подключение к сети: LAN
- Выходы: аудио / тревога
- Питание: 12 В, POE

3Mp H.265 ONVIF IR-45 P2P IP66 64Gb

FE-IPC-DL201PVA
Видеокамера

- Матрица: 1/2.9" Sony CMOS
- Разрешение: 1920x1080
- Объектив: 2,8-12 мм
- Подключение к сети: LAN
- Выходы: аудио / тревога
- Питание: 12 В, POE

2Mp H.265 ONVIF IR-25 P2P IP66 64Gb

FE-IPC-DL202PV
Видеокамера

- Матрица: 1/2.9" Sony CMOS
- Разрешение: 1920x1080
- Объектив: 2,8-12 мм
- Подключение к сети: LAN
- Питание: 12 В, POE

2Mp H.264 ONVIF IR-25 P2P IP66

FE-IPC-DL200P
Видеокамера

- Матрица: 1/2.9" Sony CMOS
- Разрешение: 1920x1080
- Объектив: 3,6 мм
- Подключение к сети: LAN
- Питание: 12 В, POE

2Mp H.264 ONVIF IR-15 P2P IP66

FE-IPC-DL200P Eco POE
Видеокамера

- Матрица: 1/2.9" Sony CMOS
- Разрешение: 1920x1080
- Объектив: 3,6 мм
- Подключение к сети: LAN
- Питание: 12 В, POE

2Mp H.265 ONVIF IR-15 P2P IP66

FE-IPC-DL200P Eco
Видеокамера

- Матрица: 1/2.9" Sony CMOS
- Разрешение: 1920x1080
- Объектив: 3.6 мм
- Подключение к сети: LAN
- Питание: 12 В

2Mp H.265 ONVIF IR-15 P2P IP66

FE-IPC-DPL200P
Видеокамера

- Матрица: 1/2.9" Sony CMOS
- Разрешение: 1920x1080
- Объектив: 3,6 мм
- Подключение к сети LAN
- Питание: 12 В

2Mp H.265 ONVIF IR-25 P2P

FE-IPC-DWL200P
Видеокамера

- Матрица: 1/2.9" Sony CMOS
- Разрешение: 1920x1080
- Объектив: 3,6 мм
- Подключение к сети: LAN
- Встроенный микрофон
- Питание: 12 В, POE

2Mp H.264 ONVIF IR-15 P2P

FE-IPC-BL200PVA
Видеокамера

- Матрица: 1/2.9'' Sony CMOS
- Разрешение: 1920x1080
- Объектив: 2.8-12 мм
- Подключение к сети: LAN
- Выходы: аудио / тревога
- Питание: 12 В, POE

2Mp H.264 IP66 IR-45 ONVIF P2P 64Gb

FE-IPC-BL200PV
Видеокамера

- Матрица: 1/2.9’’ Sony CMOS
- Разрешение: 1920x1080
- Объектив: 2.8-12 мм
- Подключение к сети: LAN
- Питание: 12 В, POE

2Mp H.264 IP66 IR-45 ONVIF P2P

FE-IPC-BL202PA
Видеокамера

- Матрица: 1/2.9’’ Sony CMOS
- Разрешение: 1920x1080
- Объектив: 3,6 мм
- Подключение к сети: LAN
- Выходы: аудио / тревога
- Питание: 12 В, POE

2Mp H.264 IP66 IR-25 ONVIF P2P

FE-IPC-BL200P
Видеокамера

- Матрица: 1/2.9’’ Sony CMOS
- Разрешение: 1920x1080
- Объектив: 3,6 мм
- Подключение к сети: LAN
- Питание: 12 В, POE

2Mp H.264 IP66 IR-25 ONVIF P2P

FE-IPC-BL200P Eco POE
Видеокамера

- Матрица: 1/2.9’’ Sony CMOS
- Разрешение: 1920x1080
- Объектив: 3,6 мм
- Подключение к сети: LAN
- Питание: 12 В, POE

2Mp H.265 IP66 IR-25 ONVIF P2P

FE-IPC-BL200P Eco
Видеокамера

- Матрица: 1/2.9’’ Sony CMOS
- Разрешение: 1920x1080
- Объектив: 3,6 мм
- Подключение к сети: LAN
- Питание: 12 В

2Mp H.265 IP66 IR-25 ONVIF P2P

IP Видеонаблюдение

Видеорегистраторы

HDMI ONVIF RTSP
P2P USB 3.0 СЖАТИЕ

FE-NR-8108 POE
Видеорегистратор

- Количество каналов: 8
- Подключение IP камер до 5 Мп
- Суммарный поток: 60 Мб/с
- Аналитика с поддержкой IPC
- 8 POE портов
- Подключение к сети: LAN / 100M
- Хранение: 1 HDD до 8 Тб
- Поддержка: iOS, Android

ONVIF RTSP HDMI P2P

FE-NR-8216
Видеорегистратор

- Количество каналов: 16
- Подключение IP камер до 5 Мп
- Суммарный поток: 80 Мб/с
- Аналитика с поддержкой IPC
- Подключение к сети: LAN / 1000M
- Хранение: 2 HDD до 8 Тб
- Поддержка: iOS, Android

ONVIF RTSP HDMI 3.0 H.265 P2P

FE-NR-8825 PRO
Видеорегистратор

- Количество каналов: 25
- Подключение IP камер до 5 Мп
- Суммарный поток: 160 Мб/с
- Аналитика с поддержкой IPC
- Подключение к сети: 2LAN / 1000M
- Хранение: 8 HDD до 8 Тб
- Поддержка: iOS, Android

ONVIF RTSP HDMI 3.0 H.265 P2P

FE-NR-8836 PRO
Видеорегистратор

- Количество каналов: 36
- Подключение IP камер до 8 Мп
- Суммарный поток: 288 Мб/с
- Аналитика с поддержкой IPC
- 8 каналов локальной аналитики
- Подключение к сети: 2LAN / 1000M
- Хранение: 8 HDD до 8 Тб
- Поддержка: iOS, Android

ONVIF RTSP HDMI 3.0 H.265 P2P

FE-NR-8864 PRO
Видеорегистратор

- Количество каналов: 64
- Подключение IP камер до 8 Мп
- Суммарный поток: 512 Мб/с
- Аналитика с поддержкой IPC
- 8 каналов локальной аналитики
- Подключение к сети: 2LAN / 1000M
- Хранение: 8 HDD до 8 Тб
- Поддержка: iOS, Android

ONVIF RTSP HDMI 3.0 H.265 P2P

IP Видеонаблюдение

Комплекты

2Mp	IR-20	H.265	IP66
РАЗРЕШЕНИЕ	ИК ПОДСВЕТКА, М	СЖАТИЕ	СТЕПЕНЬ ЗАЩИТЫ

P2P	Wi Fi		3.0
P2P	WI-FI	ДЕТЕКЦИЯ ДВИЖЕНИЯ	USB 3.0

FE-2104W KIT
Комплект Видеонаблюдения

Камера:

- Матрица: 1/2,7” CMOS
- Разрешение: 1080P
- Объектив: 3.6 мм
- Подключение к сети: Wi-Fi, LAN
- Тип корпуса: уличный

Видеорегистратор:

- Количество каналов: 4
- Запись видео: 1080Px100к/с
- Воспроизведение видео: 1080Px50к/с
- Автоматическое подключение IP камер
- Хранение: 1 HDD до 6 Тб

2Mp H.265 IR-20 IP66 P2P Wi Fi

Сетевое оборудование

FE-1016POE
Сетевой коммутатор

- 16 портов 10/100 Мбит/с (IEEE802.3u 100BaseTX)
- 2 порта 10/100/1000 Мбит/с uplink
- 16 с поддержкой POE (IEEE802.3af) до 15,4 Вт на порт (HI POE)
- Суммарная мощность потребления: 250 Вт
- Таблица MAC адресов: 4K

FE-104POE-S
Сетевой коммутатор

- 4 порта 10/100 Мбит/с (IEEE802.3u 100BaseTX)
- 1 порт 10/100 Мбит/с uplink
- 4 с поддержкой POE (IEEE802.3af) до 15,4 Вт на порт (HI POE)
- Суммарная мощность потребления 65 Вт
- Таблица MAC адресов: 1K

FE-108E-POE
Сетевой коммутатор

- 8 портов 10/100 Мбит/с (IEEE802.3u 100BaseTX)
- 1 порт 10/100 Мбит/с uplink
- 8 с поддержкой POE (IEEE802.3af) до 15,4 Вт на порт (HI POE
- Суммарная мощность потребления 130 Вт
- Таблица MAC адресов: 4K

FE-5802GE-POE
Сетевой коммутатор

- 8 портов 10/100 Мбит/с (IEEE802.3, IEEE802.3u, IEEE802.3ab, IEEE802.3z)
- 2 порта 10/100/1000 Мбит/с SFP
- 8 с поддержкой POE (IEEE802.3af) до 60 Вт на порт (HI POE)
- Таблица MAC адресов: 8K

FALCON EYE

ПРЕДУПРЕЖДЕН ЗНАЧИТ ВООРУЖЕН!

FE ADVANCE
Wi-Fi GSM охранная сигнализация

- Простота монтажа и эксплуатации
- Управление с помощью мобильных приложений
- Оповещение о тревоге по каналам GSM и Wi-Fi

Охранные сигнализации

АНДРОИД/IOS | ЧАСТОТА | WI-FI | ПУЛЬТ Д/У | СИРЕНА

FE Advance
Комплект охранной Wi-Fi/GSM сигнализации

- Состав комплекта: контрольная панель, датчик движения, датчик открытия двери/окна, брелок (2 шт)
- Wi-Fi/GSM коммуникатор нового поколения
- Поддержка до 99 беспроводных датчиков и 99 брелоков
- Цветной ЖК дисплей
- Русскоязычный голосовой интерфейс
- Сенсорная клавиатура
- Передача тревожных сообщений на 6 телефонных номеров
- SMS предупреждение о потере/восстановлении питания
- Резервный аккумулятор, позволяющий работать автономно до 8 часов

433Mhz | 80Db

FE COMMPACT KIT
Комплект охранной GSM сигнализации

- Состав комплекта: контрольная панель, датчик движения, датчик открытия двери/окна, брелок
- GSM/GPRS/PSTN коммуникатор
- Поддержка 32 беспроводных датчиков, 19 брелоков, 4-х клавиатур и 4 ретрансляторов
- Монохромный ЖК дисплей
- 6 учетных записей для ПЦН или конечного пользователя
- Протоколы оповещения: contact ID, SIA, SMS SIA, SMS contact ID, SMS
- Пользовательский WEB кабинет для управления и контроля системой
- Резервный аккумулятор, позволяющий работать автономно до 10 часов

433Mhz | 85Db

Детекторы и извещатели

FE-510M
Беспроводной магнитный детектор открытия двери/окна

- Дальность передачи сигнала до 100 м
- Световой индикатор состояния
- Питание: 12 В (1 батарея 23А)
- Частота 433 МГц

FE-580G
Беспроводной детектор утечки горючих газов

- Дальность передачи сигнала до 150 м
- Световой индикатор тревоги
- Звуковой оповещатель
- Встроенное реле N.O./N.C.
- Питание: 220 В
- Частота 433 МГц

FE-520P
Беспроводной ИК детектор движения

- Дальность передачи сигнала до 100 м
- Световой индикатор
- Питание: 4,5 В (3 батареи ААА)
- Частота 433 МГц

FE-550S
Беспроводной детектор дыма

- Световой индикатор
- Звуковой оповещатель 83 Дб
- Питание: 3 В (2 батареи ААА)
- Частота 433 МГц

FE-90B
Активный ИК-барьер

- Дальность действия: 80 м (улица)
- Инфракрасный источник излучения
- Количество лучей: 2
- Питание: 12-24 В
- Температура эксплуатации от -25° до + 65° С

46

FALCON EYE

КАК ЗА КАМЕННОЙ СТЕНОЙ

FE 9935S
Электромеханический замок

- Стойкость по отношению к агрессивным средам и перепадам температур
- Наличие в замках индикатора состояния
- Готовые решения для отелей

Системы контроля управления доступом

Замки электро-магнитные

FE-L180
Электро-магнитный замок

- Сила удержания: 180 кг
- Питание: 12 В (DC) 320 мА
- Материал: анодированный алюминий
- Индикатор состояния двери: нет
- Рабочая температура от -40° до +50° С
- Размеры: 170x35x21 мм

FE-L280
Электро-магнитный замок

- Сила удержания: 280 кг
- Питание: 12 В (DC) 460 мА/24 В (DC) 220 мА
- Материал: анодированный алюминий
- Индикатор состояния двери: есть
- Рабочая температура от -40° до +50° С
- Размеры: 250x50x28 мм

FE-L350
Электро-магнитный замок

- Сила удержания: 350 кг
- Питание: 12 В (DC) 450 мА/24 В (DC) 240 мА
- Материал: анодированный алюминий
- Индикатор состояния двери: есть
- Рабочая температура от -40° до +50° С
- Размеры: 250x56x34 мм

FE-L500
Электро-магнитный замок

- Сила удержания: 500 кг
- Питание: 12 В (DC) 780 мА/24 В (DC) 460 мА
- Материал: анодированный алюминий
- Индикатор состояния двери: есть
- Рабочая температура от -40° до +50° С
- Размеры: 266x67x41 мм

FE-L1200
Электро-магнитный замок

- Усиление на сдвиг: 1 200 кг
- Питание: 12 В (DC) 170 мА
- Материал: алюминий
- Индикатор состояния двери: есть
- Рабочая температура от -30° до +50° С
- Размеры: 182x30x25 мм

FE-L280W
Уличный электро-магнитный замок

- Сила удержания: 280 кг
- Питание: 12 В (DC) 350 мА/24 В (DC) 160 мА
- Материал: нержавеющая сталь
- Индикатор состояния двери: нет
- Рабочая температура от -40° до +50° С
- Размеры: 220x46x30 мм

FE-L500W
Уличный электро-магнитный замок

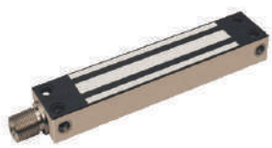

- Сила удержания: 500 кг
- Питание: 12 В (DC) 470 мА/24 В (DC) 220 мА
- Материал: нержавеющая сталь
- Индикатор состояния двери: нет
- Рабочая температура от -40° до +50° С
- Размеры: 222x61x42 мм

Замки электро-механические

FE-2369
Электро-механический замок

- Тип: накладной, нормально-закрытый
- Материал: нержавеющая сталь
- Питание: 9-12 В (DC) 3-4 А
- Сила удержания: 500 кг
- Рабочая температура от -40° до +50° С
- Размер: 127x105x40 мм

FE-2369i
Электро-механический замок

- Тип: накладной, нормально-закрытый
- Материал: окрашенная сталь
- Питание: 9-12 В (DC) 3-4 А
- Сила удержания: 500 кг
- Рабочая температура от -40° до +50° С
- Размер: 127x105x40 мм

FE-2370
Электро-механический замок

- Тип: накладной, нормально-закрытый
- Материал: нержавеющая сталь
- Питание: 9-12 В (DC) 3-4 А
- Сила удержания: 500 кг
- Рабочая температура от -40° до +50° С
- Размер: 127x105x40 мм

FE-L100 S
Электро-механический замок

- Тип: врезной, нормально-открытый
- Материал: нержавеющая сталь
- Питание: 12 В (DC) 130 мА дежурный режим/1,38 А режим открытия
- Сила удержания: 1 000 кг
- Рабочая температура от -10° до +55° С
- Размер: 205x30x38 мм

FE-L100
Электро-механический замок

- Тип: врезной, нормально-открытый
- Материал: сталь/латунь
- Питание: 12 В (DC) 130 мА дежурный режим/960 мА режим открытия
- Сила удержания: 1 000 кг
- Рабочая температура от -10° до +55° С
- Размер: 205x42x35 мм

Гостиничный СКУД

FE-9935
Электро-механический замок

- Источник питания: 4 батареи АА
- Питание: 20 мкА режим ожидания/150 мА режим открытия
- Тип используемых карт: Mifare
- Возможность открытия ключом в экстренных ситуациях
- Рабочая температура от 0° до +50° С

FE-energo
Контроллер

- Тип выключателя: автономный
- Тип карты: Mifare
- Максимальный ток нагрузки: 30 А (220 В)
- Задержка выключения: 15 секунд
- Цвет: белый

Доводчики

FE-B2W
Доводчик
на дверь
весом 25-45 кг

- Литой алюминиевый корпус
- Регулируемая скорость закрытия
- Используется незамерзающее масло
- Рабочая температура от -42° до +55° С
- Цвет: /серебро /бронза /белый

FE-B3W
Доводчик
на дверь
весом 45-65 кг

- Литой алюминиевый корпус
- Регулируемая скорость закрытия
- Используется незамерзающее масло
- Рабочая температура от -42° до +55° С
- Цвет: /серебро /бронза /белый

FE-B4W
Доводчик
на дверь
весом 65-85 кг

- Литой алюминиевый корпус
- Регулируемая скорость закрытия
- Используется незамерзающее масло
- Рабочая температура от -42° до +55° С
- Цвет: /серебро /бронза /белый

FE-B5W
Доводчик
на дверь
весом 85-120 кг

- Литой алюминиевый корпус
- Регулируемая скорость закрытия
- Используется незамерзающее масло
- Рабочая температура от -42° до +55° С
- Цвет: /серебро /бронза /белый

Идентификаторы

DS 1990 A
Ключ Touch memory с пластиковым держателем

- Чип: Dallas
- Возможности: чтение
- Размер: 54x20x7 мм
- Цвет: черный /красный /зеленый

CARD Mifare S50
Карта магнитная тонкая

- Чип: Mifare 1K S50
- Возможности: чтение/запись
- Частота: 13.56 MHz
- Материал: ПВХ
- Размер: 86x54x0,8 мм

Em-Marine
Брелок Proximity

- Чип: Em-Marine
- Возможности: чтение
- Частота: 125 kHz
- Материал: ПВХ
- Размер: 40x32x4 мм
- Цвет: синий/ зеленый/ желтый/ красный

Em-Marine
Карта магнитная толстая

- Чип: Em-Marine
- Возможности: чтение
- Частота: 125 kHz
- Материал: ПВХ
- Размер: 86x54x1,6 мм

Em-Marine
Карта магнитная тонкая

- Чип: Em-Marine
- Возможности: чтение
- Частота: 125 kHz
- Материал: ПВХ
- Размер: 86x54x0,8 мм

Combi Card EM+MF1
Карта магнитная тонкая

- Чип: Em-Marine + Mifare 1K
- Возможности: чтение/запись
- Частота: 125 kHz/13.56 MHz
- Материал: ПВХ
- Размер: 86x54x0,8 мм

Кнопки выхода

FE-EXIT
Кнопка выхода

- Тип: накладная
- Материал: металл
- Напряжение коммутации: не более 36 В
- Размер: 82x32x24 мм

SS-075
Кнопка выхода

- Тип: накладная
- Материал: пластик
- Напряжение коммутации: не более 30 В
- Размер: 75x23x14 мм

FE-100
Кнопка выхода

- Тип: накладная
- Материал: металл
- Степень защиты: IP54
- Напряжение коммутации: не более 30 В
- Цвет: ● антик/ ● медь/ ● черный
- Размер: 80x40x22 мм

Считыватели и контроллеры

FE-Code
Кодонаборная панель

- Количество индивидуальных кодов: 1 000
- Встроенный контроллер
- Встроенный считыватель
- Светодиодная индикация
- Степень защиты: IP65
- Размер: 152x45x25 мм

СОПУТСТВУЮЩИЕ ТОВАРЫ

Блоки питания

FE-12/10
Блок питания

- Входное напряжение: 100-240 В
- Выходное напряжение: 12 В
- Номинальный ток: 1 А
- Размер: 75x29x79 мм

FE-12/50
Блок питания

- Входное напряжение: 100-240 В
- Выходное напряжение: 12 В
- Номинальный ток: 5 А
- Размер: 119x60x38 мм

FE-AN-1/12
Блок питания

- Входное напряжение: 87-264 В
- Выходное напряжение: 12 В
- Номинальный ток: 1 А
- Размер: 95x45x28 мм

FE-AN-3/12
Блок питания

- Входное напряжение: 87-264 В
- Выходное напряжение: 12 В
- Номинальный ток: 3 А
- Размер: 140x45x28 мм

FE-DDH-18ch-10/12
Блок питания

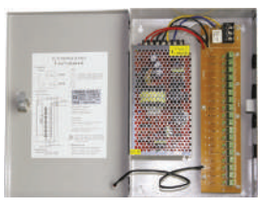

- Входное напряжение: 100-240 В
- Выходное напряжение: 12 В
- Номинальный ток: 10 А
- Размер: 310x200x50 мм

FE-DDH-9ch-5/12
Блок питания

- Входное напряжение: 100-240 В
- Выходное напряжение: 12 В
- Номинальный ток: 5 А
- Размер: 230x200x50 мм

FE-F-1,25/24
Уличный
блок питания

- Входное напряжение: 90-264 В
- Выходное напряжение: 24 В
- Номинальный ток: 1,25 А
- Степень защиты: IP67
- Размер: 200x30x20 мм

FE-F-2,5/12
Уличный
блок питания

- Входное напряжение: 90-264 В
- Выходное напряжение: 12 В
- Номинальный ток: 2,5 А
- Степень защиты: IP67
- Размер: 200x30x20 мм

FE-F-2,5/24
Уличный
блок питания

- Входное напряжение: 90-264 В
- Выходное напряжение: 24 В
- Номинальный ток: 2,5 А
- Степень защиты: IP67
- Размер: 150x71x43 мм

FE-F-5/12
Уличный
блок питания

- Входное напряжение: 90-264 В
- Выходное напряжение: 12 В
- Номинальный ток: 5 А
- Степень защиты: IP67
- Размер: 150x71x43 мм

FE-FY-5/12
Блок питания
в металлическом
корпусе

- Входное напряжение: 90-264 В
- Выходное напряжение: 12 В
- Номинальный ток: 5 А
- Регулировка выходного напряжения: 10%
- Размер: 155x103x45 мм

FE-S-1,25/12
Блок питания

- Входное напряжение: 87-264 В
- Выходное напряжение: 12 В
- Номинальный ток: 1,25 А
- Размер: 70x39x31 мм

FE-S-3/12
Блок питания

- Входное напряжение: 100-240 В
- Выходное напряжение: 12 В
- Номинальный ток: 3 А
- Размер: 115x58x38 мм

FE-S-5/12
Блок питания

- Входное напряжение: 100-240 В
- Выходное напряжение: 12 В
- Номинальный ток: 5 А
- Размер: 160x98x38 мм

FE-S-30/12
Блок питания

- Входное напряжение: 100-240 В
- Выходное напряжение: 12 В
- Номинальный ток: 30 А
- Размер: 200x110x50 мм

FE-mini
Блок питания

- Входное напряжение: 160-242 В
- Выходное напряжение:12 В
- Номинальный ток: 1,5 А
- Степень защиты: IP67
- Размер: 56x48x28 мм

FE-1220
Бесперебойный блок питания

- Входное напряжение: 150-242 В
- Выходное напряжение, при:
  - наличии сетевого напряжения: 220 – 13,6 – 14,1 В
  - отсутствии сетевого напряжения: 11-13 В
- Номинальный ток: 2 А
- Под АКБ: 7 А/ч
- Размер: 175x175x80 мм

FE-1230
Бесперебойный блок питания

- Входное напряжение: 150-242 В
- Выходное напряжение, при:
  - наличии сетевого напряжения: 220 – 13,6 – 14,1 В
  - отсутствии сетевого напряжения: 11 – 13 В
- Номинальный ток: 3 А
- Под АКБ: 7 А/ч
- Размер: 175x175x80 мм

FE-1250
Бесперебойный блок питания

- Входное напряжение: 150-242 В
- Выходное напряжение, при:
  - наличии сетевого напряжения: 220 – 13,6 – 14,1 В
  - отсутствии сетевого напряжения: 11-13 В
- Номинальный ток: 5 А
- Под АКБ: 7 А/ч
- Размер: 175x175x80 мм

Приемно-передающие устройства

FE-202P+HD
Пассивный HD видеопередатчик по витой паре

- Дальность передачи видеосигнала:
  HD CVI/TVI 1080P до 200м.
  HD CVI/TVI 720P до 300м.
  AHD 720P/960P до 200м.

FALCON EYE

ФОТОЛОВУШКИ

FE-AC400G
Фотоловушка

- Высокое качество изображения днем и ночью
- Отправка снимков MMS и e-mail
- Замедленная съемка
- GSM модуль

Фотоловушки

GSM МОДУЛЬ | КАРТА ПАМЯТИ | ИК ПОДСВЕТКА

FE- AC400G
Фотоловушка

- Матрица: 5 Mega Pixels Color CMOS
- Автоматический ИК Фильтр
- Дисплей: 2” TFT, RGB, 262k
- Разрешение видео: 1080P
- Разрешение снимков: 5Мп / 8Мп /12 Мп
- Замедленная съемка
- Отправка MMS и e-mail
- Время срабатывания 0.35~0.45 сек.
- Бесплатное приложение для настроек камеры
- Питание: батареи: 12V (8 AA), DC: 12V
- Рабочая температура от -30° до +60°C

FE-AC200G
Фотоловушка

- Матрица: 5 Mega Pixels Color CMOS
- Автоматический ИК Фильтр
- Дисплей: 2” TFT, RGB, 262k
- Разрешение видео: 1080P, 720P, 640x320
- Разрешение снимков: 5Мп / 8Мп /12 Мп
- Замедленная съемка
- Отправка MMS и e-mail
- Время срабатывания 0,75-0,85 сек
- Питание: батареи: 6/12V (4 AA/8 AA), DC: 6/12V
- Рабочая температура от -30° до +60°C

FE-AC100
Фотоловушка

- Матрица: 5 Mega Pixels Color CMOS
- Автоматический ИК Фильтр
- Дисплей: 2” TFT, RGB, 262k
- Разрешение видео: 1080P, 720P, 640x320
- Разрешение снимков: 5Мп / 8Мп /12 Мп
- Замедленная съемка
- Время срабатывания 0,75-0,85 сек
- Питание: батареи: 6/12V (4 AA/8 AA), DC: 6/12V
- Рабочая температура от -30° до +60°C